



l'oeil dentaire

CATALOGUE OEIL DENTAIRE 2012 :

PROTHÈSE IMPLANTAIRE

PROTHÈSE IMPLANTAIRE : 21 vidéos

- » **CCL330-4** Les prothèses amovibles complètes supra-implantaires : 4ème partie : du montage des dents à la pose des prothèses
- » **CCL330-3** Les prothèses amovibles complètes supra-implantaires : 3ème partie : La relation inter-maxillaire
- » **CCL322** Les bonnes pratiques en prothèse implanto-portée : de la prise de décision à la mise en place de la prothèse
- » **DOS016** Les prothèses amovibles complètes supra-implantaires : De l'examen du patient à la pose
- » **CCL330-2** Les prothèses amovibles complètes supra-implantaires : 2ème partie : De l'empreinte secondaire à la coulée des modèles
- » **CCL330-1** Les prothèses amovibles complètes supra-implantaires : 1ère partie : De l'examen du patient à la prise de l'empreinte secondaire
- » **OEI305** Oeil Dentaire 2005 - Numéro 3
- » **CCL302** Prothèse implanto-portée : Empreinte et essai clinique de l'armature
- » **CCL286** Pose d'un implant Paragon SwissPlus : Technique en un seul temps opératoire
- » **CCL236** Pose de deux implants en vue de stabiliser une prothèse complète mandibulaire
- » **CCL234** Stabilisation d'une prothèse adjointe complète supra-implantaire
- » **CCL278** Simplification des protocoles chirurgicaux et prothétiques à l'aide de l'implant non enfoui TG-3I
- » **CCL277** Temps par temps chirurgical de la pose de deux implants dans un secteur encastré mandibulaire
- » **OEI103** Oeil Dentaire 2003 : numéro 1
- » **DOS011** Stabilisation d'une prothèse adjointe complète supra-implantaire à l'aide d'une barre de conjonction
- » **DOS008** Prothèses fixées sur implants
- » **CCL256** Remplacement immédiat d'une incisive supérieure, au moyen d'un implant
- » **CCL152** Prothèses sur implants ostéo-intégrés : Solutions prothétiques pour l'édenté total
- » **CCL150** Prothèses sur implants ostéo-intégrés : Solutions prothétiques pour le secteur antérieur
- » **CCL110** Technique d'implant de type Brånemark : Pose de la prothèse
- » **CCL109** Technique d'implant de type Brånemark : Pose de piliers prothétiques

vod

CCL330-4VOD

22,00 €

Auteur(s) :

Louis (J.P)
Chevalley (F.)

Durée :

95 minutes

Langue :

Français

Zone DVD :

Multi-zones

Date d'insertion :

19/12/2008

Producteur(s) :

CIVideo
A.C.O.S.Y.

Cette vidéo traite d'un cas de prothèse complète de A à Z. Elle est divisée en 4 parties. Chaque étape clinique est abordée depuis l'analyse du cas jusqu'à la pose de la prothèse. Après chaque rappel théorique, la réalisation est effectuée sur le patient en détails et avec une multitude de tour de main.

La quatrième partie de cette vidéo expose en détail le montage des dents antérieures et postérieures, puis la personnalisation de la fausse gencive. Enfin, une fois les prothèses conçues et réalisées, un important chapitre est consacré aux prothèses supra-implantaires.

La vidéo se termine par la pose des prothèses et l'équilibration.

Photos extraites de la vidéo :

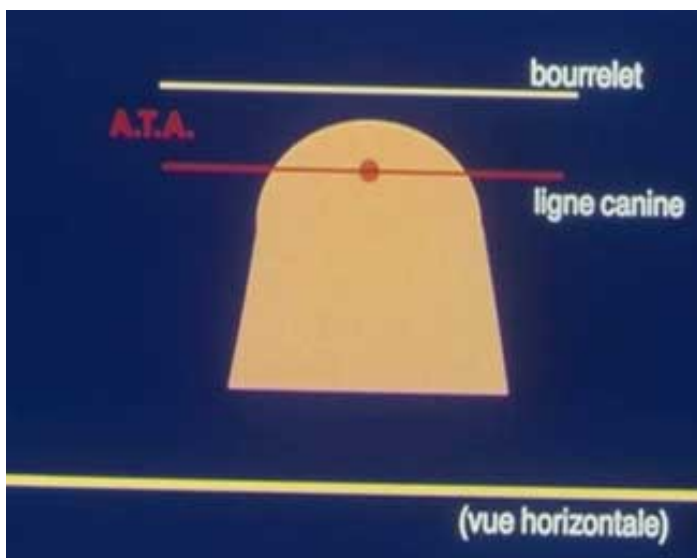

vod

CCL330-3VOD

22,00 €

Auteur(s) :
Louis (J.P)
Chevalley (F.)

Durée :
56 minutes

Langue :
Français

Zone DVD :
Multi-zones

Date d'insertion :
18/12/2008

Producteur(s) :
CIVideo
A.C.O.S.Y.

Cette vidéo traite d'un cas de prothèse complète de A à Z. Elle est divisée en 4 parties. Chaque étape clinique est abordée depuis l'analyse du cas jusqu'à la pose de la prothèse. Après chaque rappel théorique, la réalisation est effectuée sur le patient en détails et avec une multitude de tour de main.

La troisième partie de cette vidéo concerne la relation inter-maxillaire. Après avoir confectionné les bases d'occlusion, la R.I.M. est abordée sur le plan théorique, puis mise en application sur le patient. Les principes généraux du montage des dents est ensuite exposé.

Photos extraites de la vidéo :

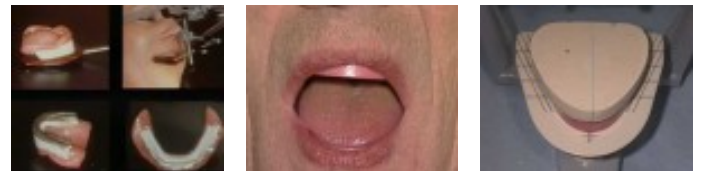

DVD

CCL322DVD

107,00 €

Auteur(s) :

Giroto (G.)

Tramba (Ph.)

Eid (N.)

ChARRIER (J;l.)

Lesclous (P.)

Durée :

116 minutes

Langue :

Français

Zone DVD :

Multi-zones

Date d'insertion :

16/12/2008

Producteur(s) :

CIVideo

Cette vidéo aborde l'ensemble des étapes qui conduiront, depuis la prise de décision, à la pose d'une prothèse implanto-portée.

Après une revue détaillée du bilan préliminaire, différentes solutions prothétiques sont analysées aboutissant à la prise de décision d'une réhabilitation par pose d'implants et prothèse implanto-portée.

Le bilan pré-implantaire ainsi que toutes les étapes cliniques sont détaillés jusqu'à la pose de la prothèse.

Photos extraites de la vidéo :

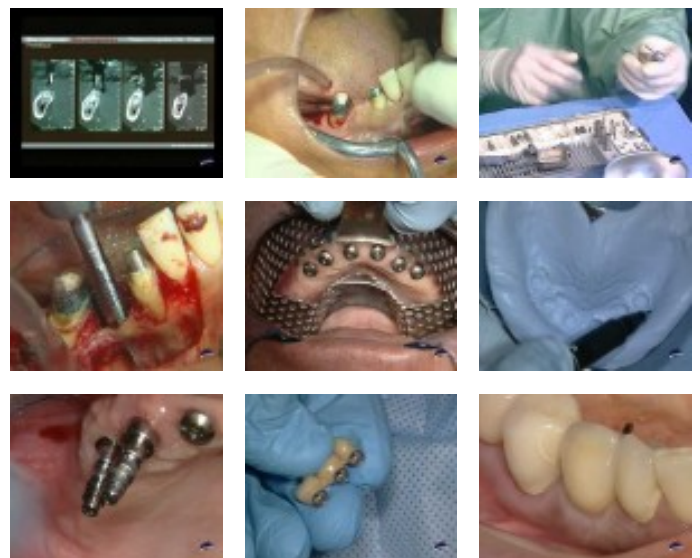
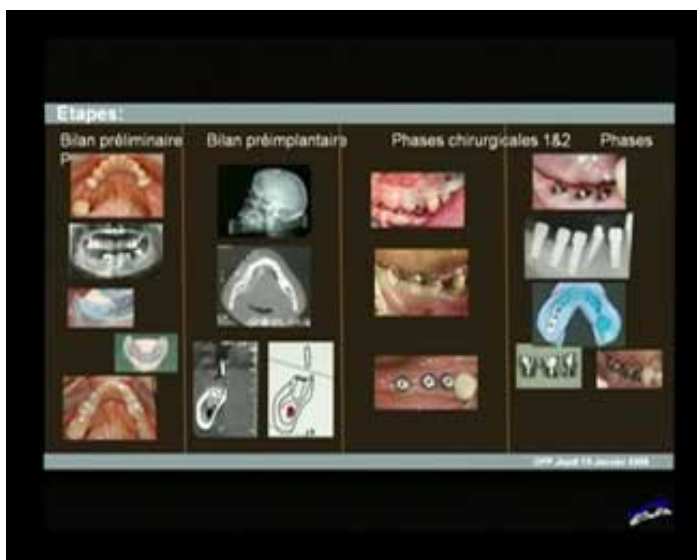

DVD

DOS016DVD

150,00 €

Auteur(s) :
Louis (J.P)
Chevalley (F.)

Durée :
300 minutes

Langue :
Français

Zone DVD :
Multi-zones

Date d'insertion :
30/10/2008

Producteur(s) :
CIVideo
A.C.O.S.Y.

Cette vidéo traite d'un cas de prothèse complète de A à Z.
Chaque étape clinique est abordée depuis l'analyse du cas jusqu'à la pose de la prothèse. Après chaque rappel théorique, la réalisation est effectuée sur le patient avec une multitude de tour de main.

Après un rappel des généralités en prothèse complète, la première partie de cette vidéo vous explique l'importance des étapes pré prothétiques et de l'observation clinique anatomo-physiologique (préparation psychologique, anatomique et physiologique).

La deuxième partie de cette vidéo vous explique les différents principes de la fabrication d'un PEI du bas et son essayage en bouche, le marginage et le surfaçage au silicone en bouche de l'empreinte secondaire du haut, la coulé des modèles et son emboxage.
Elle traitera en détails de l'examen clinique du patient et de la prise des prises d'empreintes primaire et secondaire.

La troisième partie de cette vidéo concerne la relation intermaxillaire.
Après avoir confectionné les bases d'occlusion, la R.I.M. est abordée sur le plan théorique, puis mise en application sur le patient.
Les principes généraux du montage des dents est ensuite exposé.

Photos extraites de la vidéo : La quatrième partie de cette vidéo expose en détail le montage des dents antérieures et postérieures, puis la personnalisation de la fausse gencive

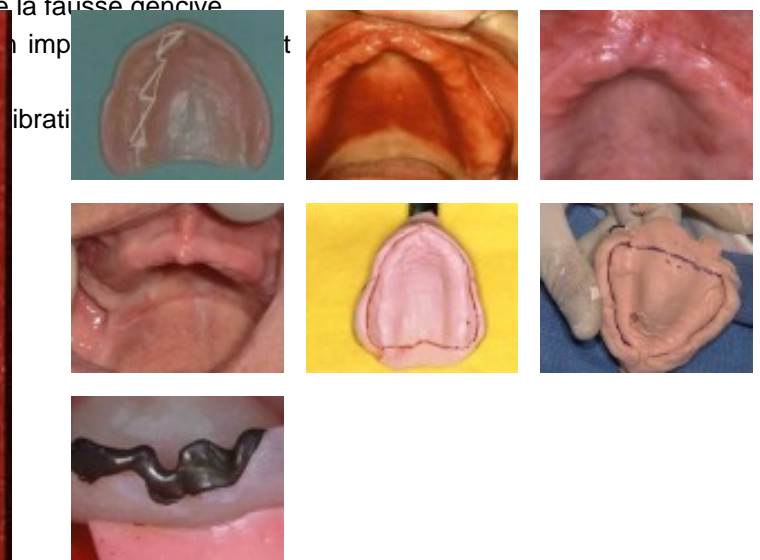

vod

CCL330-2VOD

22,00 €

Auteur(s) :
Louis (J.P)
Chevalley (F.)

Durée :
80 minutes

Langue :
Français

Zone DVD :
Multi-zones

Date d'insertion :
27/08/2008

Producteur(s) :
CIVideo
A.C.O.S.Y.

Cette vidéo traite d'un cas de prothèse complète de A à Z. Elle est divisée en 4 parties. Chaque étape clinique est abordée depuis l'analyse du cas jusqu'à la pose de la prothèse. Après chaque rappel théorique, la réalisation est effectuée sur le patient en détails et avec une multitude de tour de main.

La deuxième partie de cette vidéo vous explique les différents principes de la fabrication d'un PEI du bas et son essayage en bouche, le marginage et le surfaçage au silicone en bouche de l'empreinte secondaire du haut, la coulée des modèles et son emboilage.

Photos extraites de la vidéo :

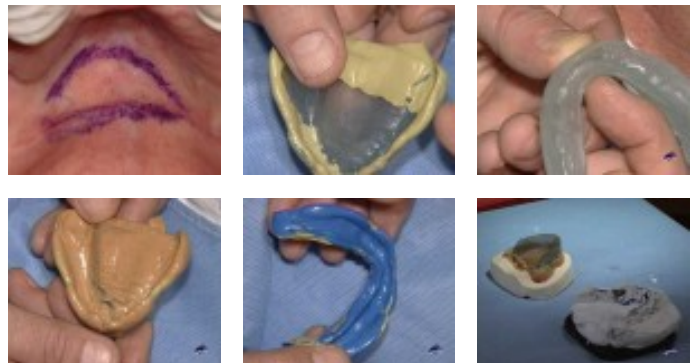

vod

CCL330-1VOD

22,00 €

Auteur(s) :
Louis (J.P)
Chevalley (F.)

Durée :
76 minutes

Langue :
Français

Zone DVD :
Multi-zones

Date d'insertion :
27/08/2008

Producteur(s) :
CIVideo
A.C.O.S.Y.

Cette vidéo traite d'un cas de prothèse complète de A à Z. Elle est divisée en 4 parties. Chaque étape clinique est abordée depuis l'analyse du cas jusqu'à la pose de la prothèse. Après chaque rappel théorique, la réalisation est effectuée sur le patient en détails et avec une multitude de tour de main.

Après un rappel des généralités en prothèse complète, la première partie de cette vidéo vous explique l'importance des étapes pré prothétiques et de l'observation clinique anatomo-physiologique (préparation psychologique, anatomique et physiologique).

Elle traitera en détails de l'examen clinique du patient et de la prise d'empreintes primaire et secondaire.

Photos extraites de la vidéo :

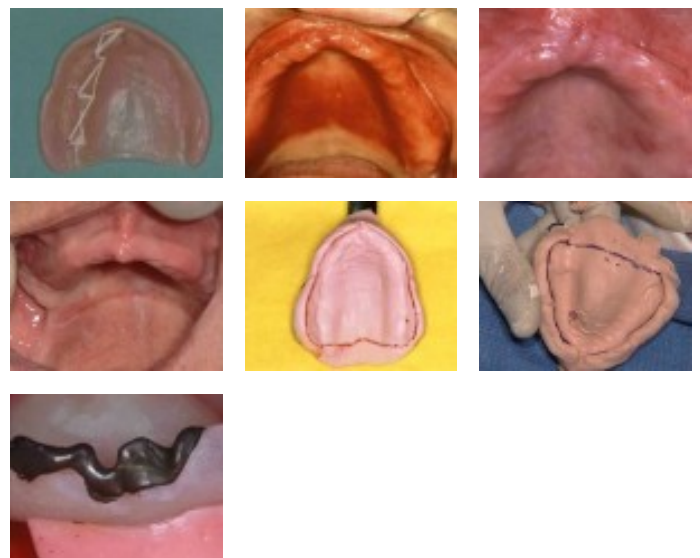

DVD

OEI305DVD

130,00 €

Auteur(s) :

Colon (P.)
Zyman (P.)
Danan (M.)
Brion (M.)
Girod (G.)

Durée :

117 minutes

Langue :

Français

Zone DVD :

Multi-zones

Date d'insertion :

05/11/2005

Producteur(s) :

CIVideo

Oeil synthèse - 49 mn

" Restauration esthétique des lésions carieuses ou non carieuses des dents antérieures. "

- Remplacement d'un composite de Classe III suite à une infiltration marginale
- Remplacement d'un composite défectueux de Classe III
- Remplacement d'un composite de Classe IV suite à une infiltration marginale

Oeil clinique - 44 mn

" Traitement d'une récession par conjonctif enfoui. "

Oeil pratique - 19 mn

" Prothèse implanto-portée : Empreinte et essai clinique de l'armature. "

Photos extraites de la vidéo :



vod

CCL302VOD

18,00 €



CCL302DVD

99,00 €

Le patient, édenté complet maxillaire, va être appareillé par une prothèse fixée sur six implants Brånemark. L'armature en Titane usiné selon le procédé Procera All-in-one

Il s'agit de montrer les règles et astuces pour la prise de l'empreinte et l'essayage clinique de l'armature.

Auteur(s) :

Giot (G.)

Tramba (Ph.)

Robbiani (E.)

Eid (N.)

Durée :

19 minutes

Langue :

Français

Zone DVD :

Multi-zones

Date d'insertion :

05/11/2005

Producteur(s) :

CIVideo

J.O.P. 5

Photos extraites de la vidéo :



vod

CCL286VOD

18,00 €

DVD

CCL286DVD

99,00 €

Auteur(s) :
Mongeot (M.)

Durée :
33 minutes

Langue :
Français

Zone DVD :
Multi-zones

Date d'insertion :
22/05/2004

Producteur(s) :
ZIMMER DENTAL
CIVideo

Nous allons vous présenter dans ce film, l'extraction et l'implantation immédiate en un seul temps opératoire, d'une incisive latérale et la mise en charge immédiate de cet implant.

Photos extraites de la vidéo :



vod

CCL236VOD

18,00 €

Auteur(s) :
Renouard (F.)
Balleydier (M.)

Durée :
40 minutes

Langue :
Français

Zone DVD :
Multi-zones

Date d'insertion :
24/05/2003

Producteur(s) :
CIVideo

Comment utiliser au mieux deux implants ostéo-intégrés, afin de stabiliser et accroître la rétention d'une prothèse totale mandibulaire ? Cette vidéocassette présente la première étape de cet itinéraire clinique qui permet d'apporter au patient un confort quotidien avec le port d'une prothèse totale réputée " instable "

La stabilisation est ici prévue par une barre de conjonction reliant les deux implants.

Toutes les étapes de la pose des implants sont expliqués en détail.

Photos extraites de la vidéo :

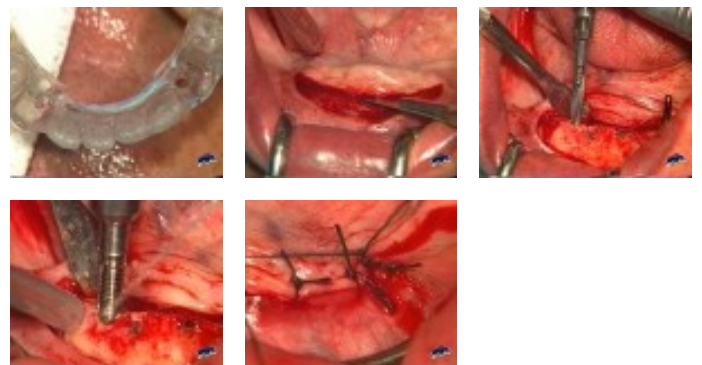

vod

CCL234VOD

18,00 €

Auteur(s) :
Balleydier (M.)
Renouard (F.)

Durée :
46 minutes

Langue :
Français

Zone DVD :
Multi-zones

Date d'insertion :
23/05/2003

Producteur(s) :
CIVideo

Dès le début de l'implantologie, les implants ont rapidement été associés à la prothèse amovible complète afin d'en pallier l'instabilité.

De multiples solutions prothétiques sont actuellement mises sur le marché qui confrontent le praticien à des choix difficiles.

Après un rappel des indications et contre-indications des différentes options prothétiques, un cas clinique va permettre d'exposer le protocole des différentes étapes d'élaboration d'une prothèse stabilisée par une barre de conjonction.

Ce protocole est également applicable aux techniques de stabilisation par boutons pression ou par aimants.

Photos extraites de la vidéo :



vod

CCL278VOD

22,00 €

DVD

CCL278DVD

107,00 €

Auteur(s) :
Chiche (F.)

Durée :
56 minutes

Langue :
Français

Zone DVD :
Multi-zones

Date d'insertion :
04/02/2003

Producteur(s) :
CIVideo

Le thème de cette vidéo est de montrer étape par étape, la réalisation d'un bridge mandibulaire, implanto-porté, limité à un secteur postérieur, chez une patiente édentée partielle.

Les grandes tendances de l'implantologie vont actuellement vers la simplification des techniques aussi bien chirurgicales que prothétiques.

La simplification chirurgicale consiste à adopter, chaque fois que cela est possible, la technique en un temps ou technique non-enfouie.

La simplification prothétique consiste à se rapprocher le plus possible des techniques de prothèse conventionnelle.

Au travers de ce cas clinique, il va vous être démontré qu'il est possible de limiter le nombre total des rendez-vous, à trois. Le premier sera consacré à la chirurgie implantaire, les deux suivants à la réalisation de la prothèse.

Photos extraites de la vidéo :

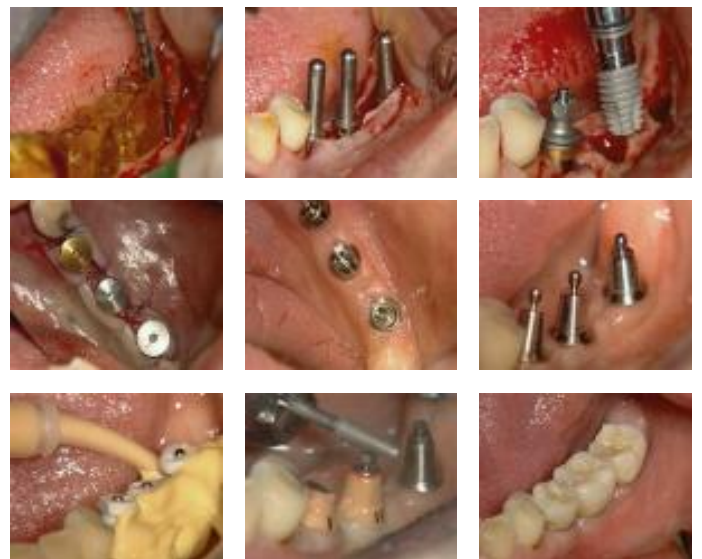

vod

CCL277VOD

18,00 €

DVD

CCL277DVD

99,00 €

Auteur(s) :
Cannas (B.)

Durée :
48 minutes

Langue :
Français

Zone DVD :
Multi-zones

Date d'insertion :
04/02/2003

Producteur(s) :
CIVideo
SAPO Implant

La pose chirurgicale de deux implants Bränemark est ici exposée avec force détails, tant sur la technique, sur le choix du site que sur les précautions opératoires vis à vis du nerf mentonnier. Que vous désiriez pratiquer vous-même la pose des implants, ou uniquement la seconde étape prothétique, il vous est indispensable de connaître tous les détails cliniques et pratiques qui accompagnent la pose des deux implants.

Photos extraites de la vidéo :





OEI103DVD

130,00 €

Auteur(s) :
Dabadie (M.)
Colon (P.)

Durée :
114 minutes

Langue :
Français

Zone DVD :
Multi-zones

Date d'insertion :
01/01/2003

Producteur(s) :
CIVideo

“ Rétentions complémentaires implanto-portées en prothèse adjointe complète ” (81 mn)

Introduction - Matériel - Temps chirurgical : pose des implants / Retouche des prothèses – Temps prothétique : Conception / Relation inter-maxillaire / Mouvements des A.T.M. / Empreintes / Pose de la prothèse.

“ Nouveaux composites ” (33 mn)

Restauration rationnelle en une séance d'un cadran postérieur.
Les matériaux fluides : quelques indications.

Photos extraites de la vidéo :

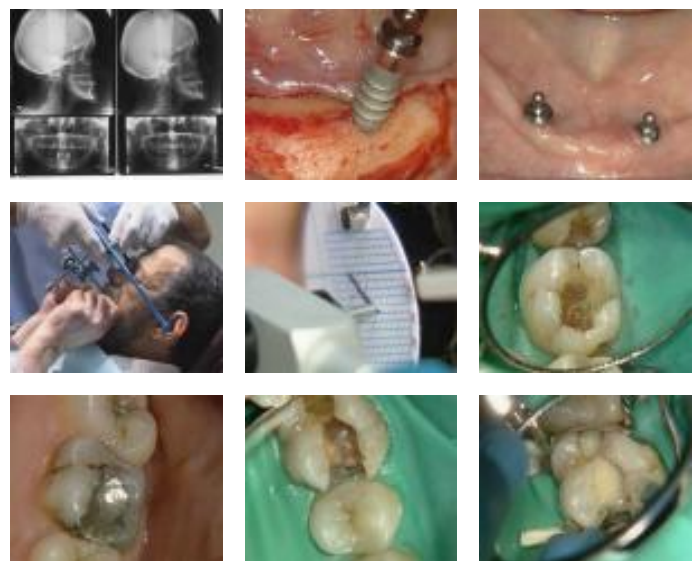
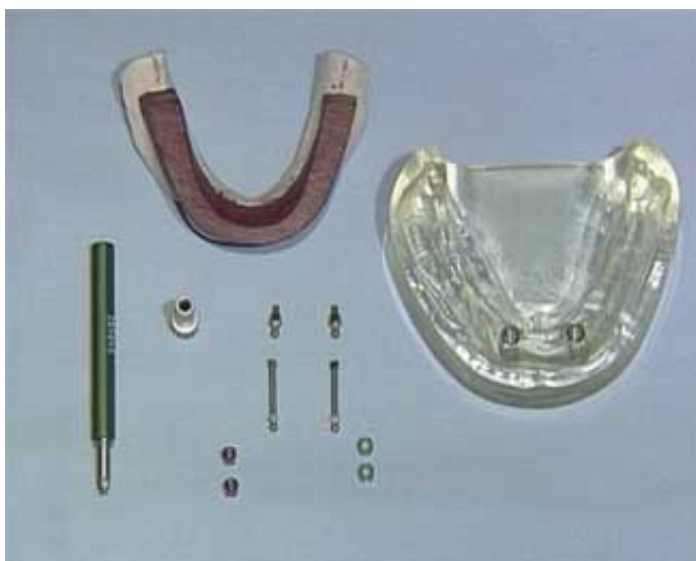

DVD

DOS011DVD

130,00 €

Auteur(s) :
Khayat (Ph.)
Balleydier (M.)
Renouard (F.)

Durée :
86 minutes

Langue :
Français

Zone DVD :
Multi-zones

Date d'insertion :
07/10/2002

Producteur(s) :
CIVideo

Comment utiliser au mieux deux implants ostéo-intégrés, afin de stabiliser et accroître la rétention d'une prothèse totale mandibulaire ? Cette vidéocassette présente tout l'itinéraire clinique qui permet d'apporter au patient un confort quotidien avec le port d'une prothèse totale réputée " instable ", depuis la conception des prothèses, à la pose des implants et de cette prothèse. La stabilisation est ici obtenue grâce à une barre de jonction reliant les deux implants.

Photos extraites de la vidéo :

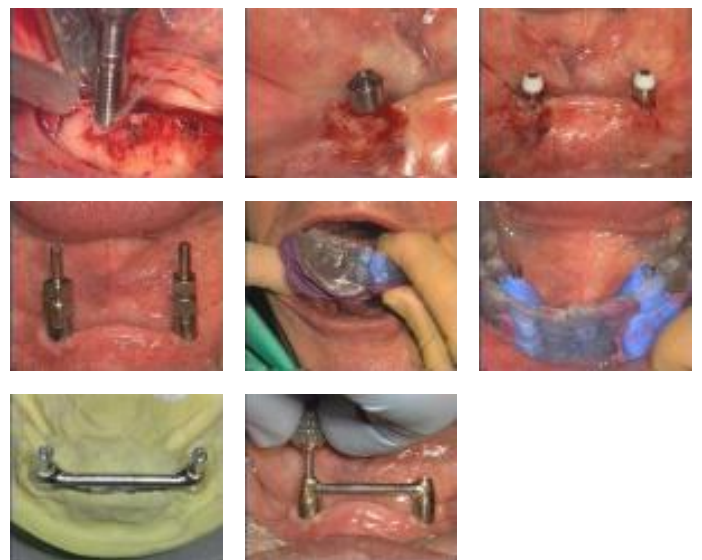



DOS008DVD

130,00 €

Auteur(s) :
Briffaut (F.)
Rajzbaum (P.)
Azzi (R.)
Renouard (F.)
Khayat (Ph.)

Durée :
103 minutes

Langue :
Français

Zone DVD :
Multi-zones

Date d'insertion :
20/11/2000

Producteur(s) :
CIVideo

Cette vidéocassette décrit toutes les étapes cliniques qui vous permettront de transformer l'implant enfoui, en un support rationnel de prothèse fixée.

Elle vous présente dans des cas simples, puis plus étendus, les techniques utilisées avec les différentes méthodologies liées aux principaux systèmes implantaires, qui vous permettront de mettre les implants en fonction équilibrée.

Photos extraites de la vidéo :

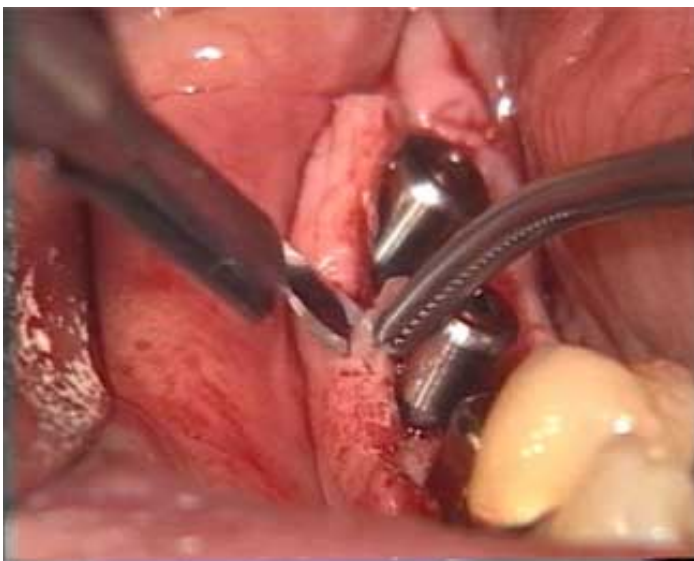

vod

CCL256VOD

18,00 €

DVD

CCL256DVD

99,00 €

Auteur(s) :
Touati (B)
Saadoun (A.)

Durée :
20 minutes

Langue :
Français

Zone DVD :
Multi-zones

Date d'insertion :
10/07/2000

Producteur(s) :
CIVideo

Il s'agit d'une patiente d'une trentaine d'années, qui a subi la perte de l'incisive centrale supérieure gauche.

La pose de l'implant "Replace" de chez Steri-oss, a lieu 8 semaines après l'extraction. L'accès au site implantaire nécessite un lambeau muqueux qui permettra une petite greffe conjonctive et la pose de matériau de comblement.

Une couronne provisoire est confectionnée et posée immédiatement, le jour même de la pose de l'implant, ceci afin de guider la cicatrisation de la gencive et le maintien d'un feston gingivale esthétique.

Photos extraites de la vidéo :



DVD

CCL152DVD

99,00 €

Auteur(s) :
Knellesen (C.)
Khayat (Ph.)

Durée :
59 minutes

Langue :
Français

Zone DVD :
Multi-zones

Date d'insertion :
24/11/1990

Producteur(s) :
CIVideo
A.D.F.

Cette vidéo présente différentes solutions limitées à la prothèse fixée sur implants, chez l'édenté total.

Cette prothèse doit être fixée sur des faux moignons et en implantologie, le faux moignon est une étape spécifique présentée ici avec détail.

Faux moignon vissé ou scellé, spécificité des empreintes, type de prothèse adaptée, sont abordés avec détail.

Photos extraites de la vidéo :

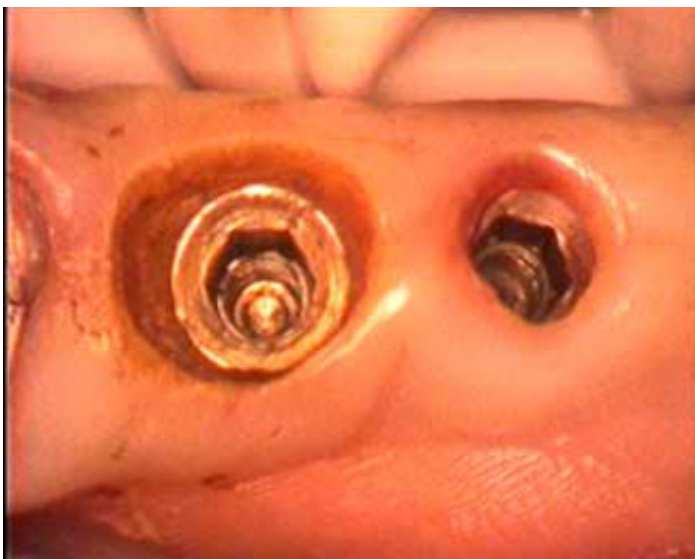

DVD

CCL150DVD

99,00 €

Auteur(s) :
Irurzun (J.P.)
Knellesen (C.)
Amzalag (G.)
Renouard (F.)

Durée :
56 minutes

Langue :
Français

Zone DVD :
Multi-zones

Date d'insertion :
24/11/1990

Producteur(s) :
CIVideo
A.D.F.

Cette patiente présente une bi-proalvéolie avec béance antérieure marquée, et il a été décidé de poser deux implants pour le remplacement de ses deux centrales.

Après avoir posé les implants et laissé le délai nécessaire à une bonne ostéo-intégration, les piliers prothétiques ont été posés.

Nous retrouvons la patiente pour le contrôle des piliers et les différentes étapes prothétiques.

Photos extraites de la vidéo :

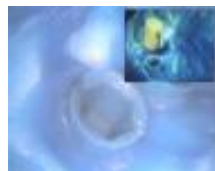

DVD

CCL110DVD

99,00 €

Auteur(s) :

Amzalag (G.)

Assemat-Tessandier (X.)

Sansemat (J.J.)

Durée :

49 minutes

Langue :

Français

Zone DVD :

Multi-zones

Date d'insertion :

01/05/1987

Producteur(s) :

CIVideo

R.O.M.

Ce jeune patient de 17 ans a eu un accident de voiture il y a trois ans et demi. Trois dents ont été expulsées sous le choc
Deux fixtures du système Bränemark ont été posées au niveau de 12 et de 21 pour le remplacement de 12, 11 et 21.
Après la mise en charge des implants, un bridge provisoire est mis en place en remplacement d'un appareil provisoire amovible.
Cette vidéo vous montre en détail toutes les étapes de l'élaboration du bridge définitif.

Photos extraites de la vidéo :



DVD

CCL109DVD

99,00 €

Auteur(s) :
Tulasne (J.F.)
Renouard (F.)

Durée :
42 minutes

Langue :
Français

Zone DVD :
Multi-zones

Date d'insertion :
01/05/1987

Producteur(s) :
CIVideo
R.O.M.

Le Dr TULASNE rappelle le concept de la " technique Bränemark " : - Deux temps chirurgicaux, - Un temps prothétique. Après la pose chirurgicale et la mise en nourrice des fixtures, c'est le deuxième temps chirurgical qui est abordé ici, c'est-à-dire la pose des piliers prothétiques. Très didactique, cette vidéocassette s'adresse à tous ceux qui souhaitent découvrir la technique implantaire.

Photos extraites de la vidéo :

