



l'oeil dentaire

CATALOGUE OEIL DENTAIRE 2012 :

PROTHÈSE AU LABORATOIRE

PROTHÈSE AU LABORATOIRE : 15 vidéos

- » **CCL330-4** Les prothèses amovibles complètes supra-implantaires : 4ème partie : du montage des dents à la pose des prothèses
- » **CCL330-3** Les prothèses amovibles complètes supra-implantaires : 3ème partie : La relation inter-maxillaire
- » **DOS016** Les prothèses amovibles complètes supra-implantaires : De l'examen du patient à la pose
- » **CCL330-2** Les prothèses amovibles complètes supra-implantaires : 2ème partie : De l'empreinte secondaire à la coulée des modèles
- » **CCL330-1** Les prothèses amovibles complètes supra-implantaires : 1ère partie : De l'examen du patient à la prise de l'empreinte secondaire
- » **CCL327** Réfection de bases prothétiques maxillaire et mandibulaire
- » **CCL314** Les produits de rebasage au fauteuil
- » **CCL269** Traitement des empreintes primaires au laboratoire : Confection des PEI
- » **CCL274** A propos d'une réalisation prothétique en composite fibré de laboratoire
- » **CCL265** La couleur des dents
- » **CCL255** Bridge en polymère fibré
- » **CCL204** Restauration coronaire partielle par un Inlay-onlay en
- » **CCL200** La technique de la cire par addition : La stabilisation
- » **CCL131** Conception et fabrication de prothèses, assistées par ordinateur
- » **CCL186** La technique de la cire par addition

vod

CCL330-4VOD

22,00 €

Auteur(s) :

Louis (J.P)
Chevalley (F.)

Durée :

95 minutes

Langue :

Français

Zone DVD :

Multi-zones

Date d'insertion :

19/12/2008

Producteur(s) :

CIVideo
A.C.O.S.Y.

Cette vidéo traite d'un cas de prothèse complète de A à Z. Elle est divisée en 4 parties. Chaque étape clinique est abordée depuis l'analyse du cas jusqu'à la pose de la prothèse. Après chaque rappel théorique, la réalisation est effectuée sur le patient en détails et avec une multitude de tour de main.

La quatrième partie de cette vidéo expose en détail le montage des dents antérieures et postérieures, puis la personnalisation de la fausse gencive. Enfin, une fois les prothèses conçues et réalisées, un important chapitre est consacré aux prothèses supra-implantaires.

La vidéo se termine par la pose des prothèses et l'équilibration.

Photos extraites de la vidéo :

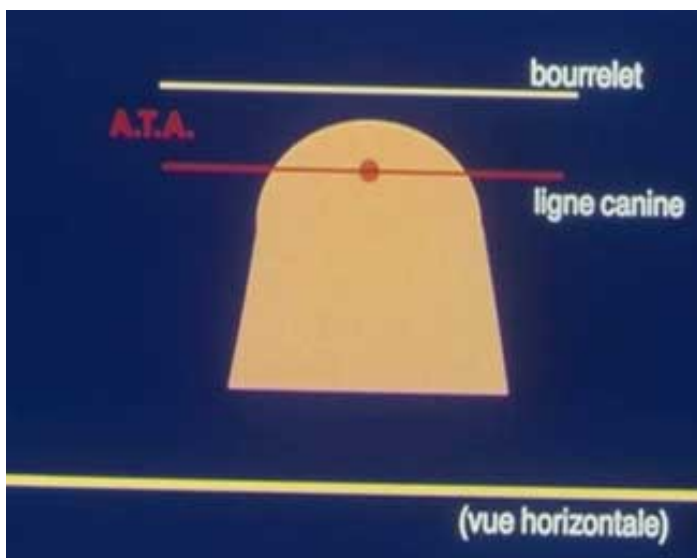

vod

CCL330-3VOD

22,00 €

Auteur(s) :
Louis (J.P)
Chevalley (F.)

Durée :
56 minutes

Langue :
Français

Zone DVD :
Multi-zones

Date d'insertion :
18/12/2008

Producteur(s) :
CIVideo
A.C.O.S.Y.

Cette vidéo traite d'un cas de prothèse complète de A à Z. Elle est divisée en 4 parties. Chaque étape clinique est abordée depuis l'analyse du cas jusqu'à la pose de la prothèse. Après chaque rappel théorique, la réalisation est effectuée sur le patient en détails et avec une multitude de tour de main.

La troisième partie de cette vidéo concerne la relation inter-maxillaire. Après avoir confectionné les bases d'occlusion, la R.I.M. est abordée sur le plan théorique, puis mise en application sur le patient. Les principes généraux du montage des dents est ensuite exposé.

Photos extraites de la vidéo :

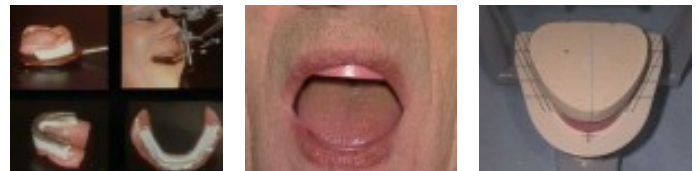
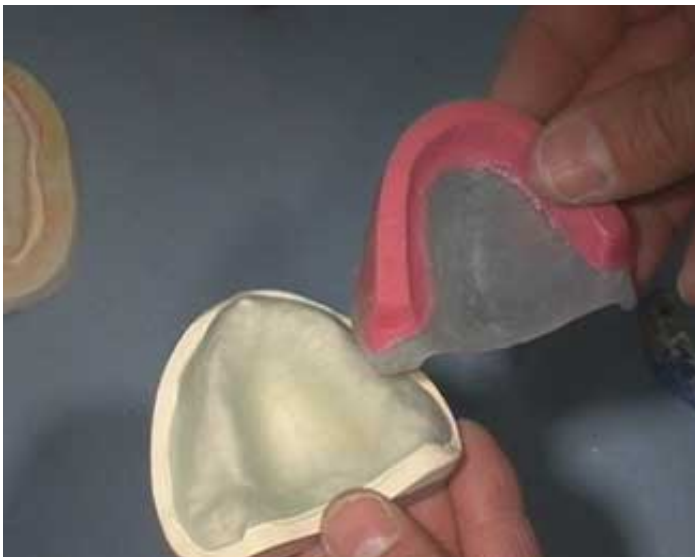

DVD

DOS016DVD

150,00 €

Auteur(s) :
Louis (J.P)
Chevalley (F.)

Durée :
300 minutes

Langue :
Français

Zone DVD :
Multi-zones

Date d'insertion :
30/10/2008

Producteur(s) :
CIVideo
A.C.O.S.Y.

Cette vidéo traite d'un cas de prothèse complète de A à Z.
Chaque étape clinique est abordée depuis l'analyse du cas jusqu'à la pose de la prothèse. Après chaque rappel théorique, la réalisation est effectuée sur le patient avec une multitude de tour de main.

Après un rappel des généralités en prothèse complète, la première partie de cette vidéo vous explique l'importance des étapes pré prothétiques et de l'observation clinique anatomo-physiologique (préparation psychologique, anatomique et physiologique).

La deuxième partie de cette vidéo vous explique les différents principes de la fabrication d'un PEI du bas et son essayage en bouche, le marginage et le surfaçage au silicone en bouche de l'empreinte secondaire du haut, la coulé des modèles et son emboxage.
Elle traitera en détails de l'examen clinique du patient et de la prise des prises d'empreintes primaire et secondaire.

La troisième partie de cette vidéo concerne la relation intermaxillaire.
Après avoir confectionné les bases d'occlusion, la R.I.M. est abordée sur le plan théorique, puis mise en application sur le patient.
Les principes généraux du montage des dents est ensuite exposé.

Photos extraites de la vidéo : La quatrième partie de cette vidéo expose en détail le montage des dents antérieures et postérieures, puis la personnalisation de la fausse gencive

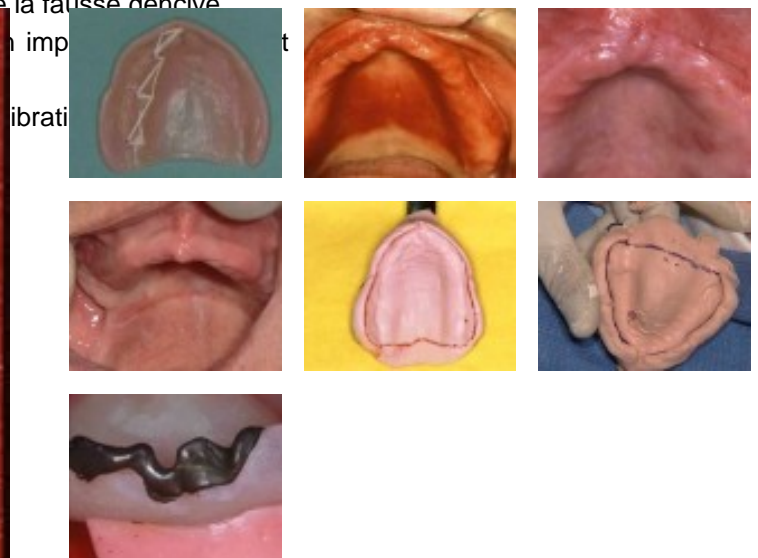

vod

CCL330-2VOD

22,00 €

Auteur(s) :

Louis (J.P)
Chevalley (F.)

Durée :

80 minutes

Langue :

Français

Zone DVD :

Multi-zones

Date d'insertion :

27/08/2008

Producteur(s) :

CIVideo
A.C.O.S.Y.

Cette vidéo traite d'un cas de prothèse complète de A à Z. Elle est divisée en 4 parties. Chaque étape clinique est abordée depuis l'analyse du cas jusqu'à la pose de la prothèse. Après chaque rappel théorique, la réalisation est effectuée sur le patient en détails et avec une multitude de tour de main.

La deuxième partie de cette vidéo vous explique les différents principes de la fabrication d'un PEI du bas et son essayage en bouche, le marginage et le surfaçage au silicone en bouche de l'empreinte secondaire du haut, la coulée des modèles et son emboilage.

Photos extraites de la vidéo :

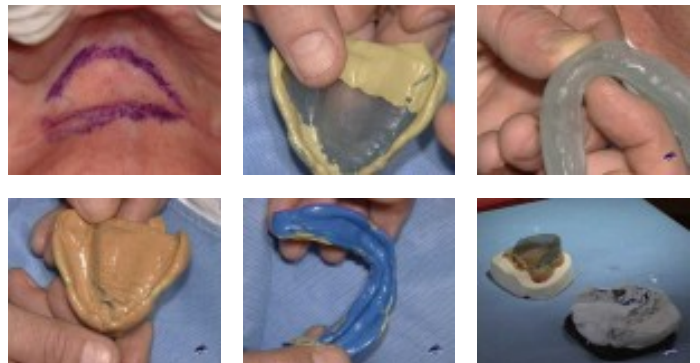
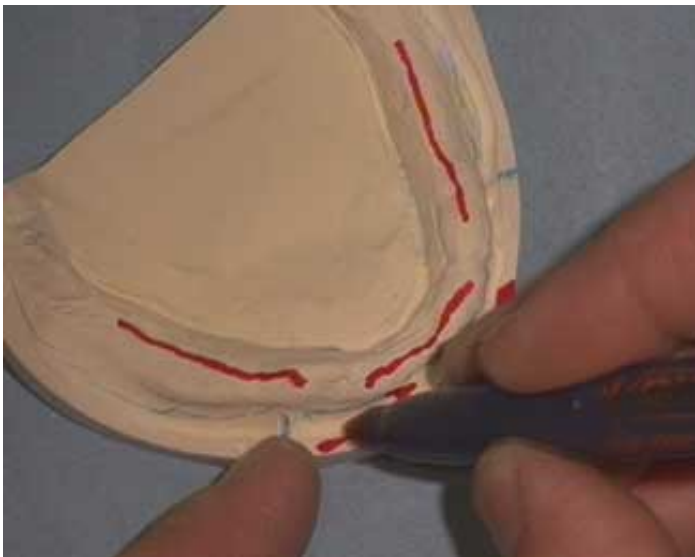

vod

CCL330-1VOD

22,00 €

Auteur(s) :
Louis (J.P)
Chevalley (F.)

Durée :
76 minutes

Langue :
Français

Zone DVD :
Multi-zones

Date d'insertion :
27/08/2008

Producteur(s) :
CIVideo
A.C.O.S.Y.

Cette vidéo traite d'un cas de prothèse complète de A à Z. Elle est divisée en 4 parties. Chaque étape clinique est abordée depuis l'analyse du cas jusqu'à la pose de la prothèse. Après chaque rappel théorique, la réalisation est effectuée sur le patient en détails et avec une multitude de tour de main.

Après un rappel des généralités en prothèse complète, la première partie de cette vidéo vous explique l'importance des étapes pré prothétiques et de l'observation clinique anatomo-physiologique (préparation psychologique, anatomique et physiologique).

Elle traitera en détails de l'examen clinique du patient et de la prise d'empreintes primaire et secondaire.

Photos extraites de la vidéo :

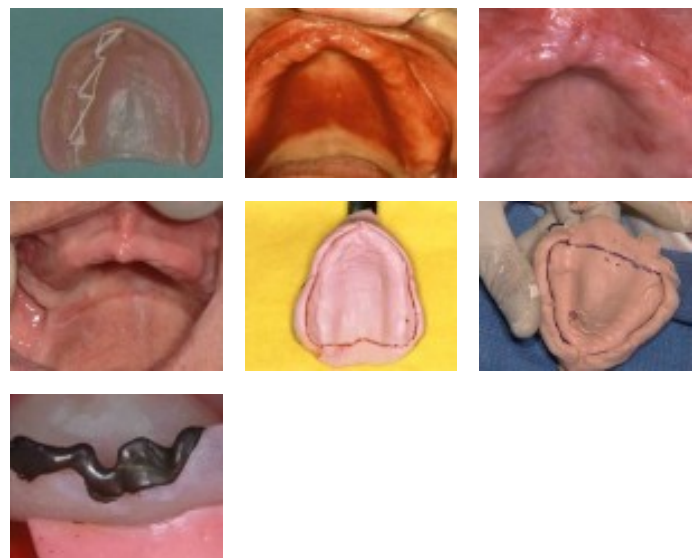

vod

CCL327VOD

18,00 €

DVD

CCL327DVD

99,00 €

Auteur(s) :
Postaire (M.)
Pompignoli (M.)

Durée :
62 minutes

Langue :
Français

Zone DVD :
Multi-zones

Date d'insertion :
27/02/2008

Producteur(s) :
CIVideo
A.C.O.S.Y.

Cette vidéo propose un tour d'horizon sur le rebasage en prothèse complète. Deux situations cliniques sont abordées. En premier lieu, il s'agit de réaliser la réfection d'une base prothétique maxillaire afin de pallier les manques de rétention et de stabilité de la prothèse. Le second cas clinique consiste à réaliser une réfection de base associant le remplacement et le positionnement des éléments de rétention usés d'une prothèse supra implantaire mandibulaire.

Photos extraites de la vidéo :

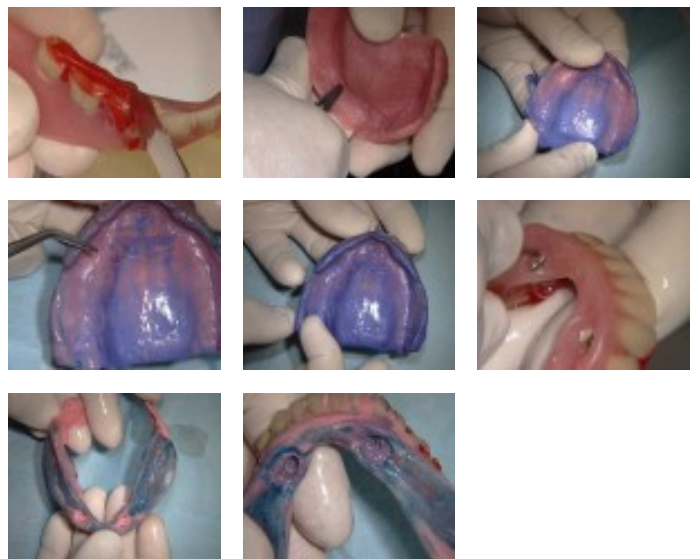

vod

CCL314VOD

18,00 €

DVD

CCL314DVD

99,00 €

Auteur(s) :
Postaire (M.)
Pompignoli (M.)

Durée :
41 minutes

Langue :
Français

Zone DVD :
Multi-zones

Date d'insertion :
25/05/2007

Producteur(s) :
CIVideo
A.C.O.S.Y.

Cette vidéo propose un tour d'horizon sur le rebasage en prothèse complète. Après un rappel des différences entre rebasage et réfection de base, les indications et contre-indications, différents matériaux sont abordés et utilisés pour saisir les indications de chacun d'eux.

Photos extraites de la vidéo :

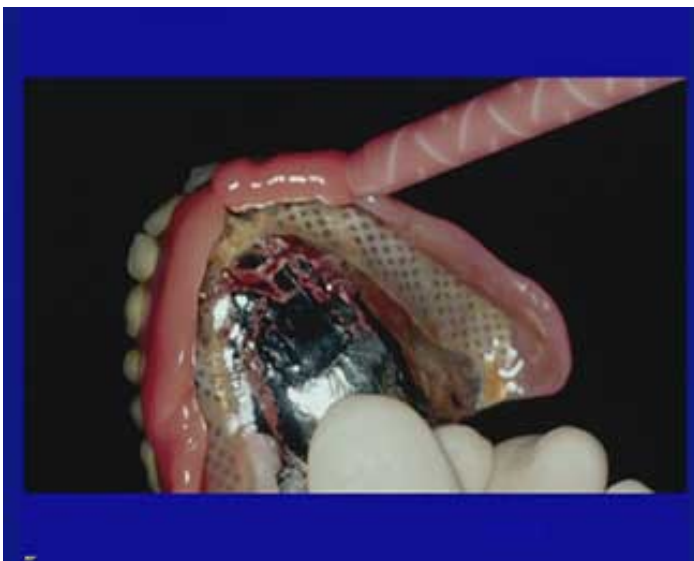

vod

CCL269VOD

18,00 €

DVD

CCL269DVD

99,00 €

Auteur(s) :
Pennequin (G.)

Durée :
41 minutes

Langue :
Français

Zone DVD :
Multi-zones

Date d'insertion :
23/05/2006

Producteur(s) :
CIVideo

La réussite d'une prothèse complète est en partie conditionnée par l'obtention d'un modèle de travail reflétant avec exactitude les réalités anatomiques et fonctionnelles.

Ce résultat ne peut être obtenu qu'en respectant scrupuleusement toutes les étapes d'élaboration de la prothèse et plus particulièrement des empreintes primaires et secondaires.

Photos extraites de la vidéo :



vod

CCL274VOD

22,00 €

DVD

CCL274DVD

107,00 €

Auteur(s) :
Estrade (D.)

Durée :
62 minutes

Langue :
Français

Zone DVD :
Multi-zones

Date d'insertion :
04/02/2003

Producteur(s) :
CIVideo

Les composites de laboratoire ont considérablement évolué ces dernières années. L'apport de fibres améliore leurs qualités mécaniques et en étend les indications. C'est ce qui va être illustré dans ce cas clinique.

Nous sommes en présence d'une patiente venue consulter avec, comme motif, l'aspect inesthétique créé par l'absence de la 46.

Toutes les étapes sont abordées en détails : analyse du cas, choix du type de reconstitution, choix du matériau et élaboration clinique de la préparation à la pose en passant par l'étape de laboratoire.

Photos extraites de la vidéo :



vod

CCL265VOD

22,00 €

DVD

CCL265DVD

107,00 €

Auteur(s) :
Zyman (P.)

Durée :
46 minutes

Langue :
Français

Zone DVD :
Multi-zones

Date d'insertion :
07/10/2002

Producteur(s) :
CIVideo

Cette vidéo vous propose de "voir" une dent et non pas seulement de "regarder" une dent.

La couleur est un phénomène complexe qui fait appel à des paramètres physiques, psychologiques et physiologiques.

Cette vidéo vous explique en détail comment prendre et interpréter la couleur des dents et la communiquer au laboratoire de prothèse.

Photos extraites de la vidéo :



vod

CCL255VOD

18,00 €

DVD

CCL255DVD

99,00 €

Auteur(s) :
Lecardonnell (A.)
Pissis (P.)

Durée :
30 minutes

Langue :
Français

Zone DVD :
Multi-zones

Date d'insertion :
11/07/2000

Producteur(s) :
CIVideo

Un homme de 29 ans a des arcades complètes et une dent temporaire, la 85, qui est persistante sur l'arcade, complètement délabrée, et qui ne peut être sauvée.

Elle va être remplacée par un bridge réalisé en polymère fibré, le Targis Vectris. Celui-ci est collé avec du Variolink II.

Le cas est décrit en détail, avec la préparation des dents, la confection d'un bridge provisoire, les empreintes, la réalisation au laboratoire et le collage.

Ce cas clinique difficile nous permet de transposer dans le futur les avantages de ces nouvelles techniques.

Photos extraites de la vidéo :



DVD

CCL204DVD

107,00 €

Auteur(s) :
Fleiter (B)
Knellesen (C.)
Estrade (D.)
Picard (B)
Lecardonnel (A.)

Durée :
58 minutes

Langue :
Français

Zone DVD :
Multi-zones

Date d'insertion :
15/01/1994

Producteur(s) :
CIVideo

Taille de la préparation et méthodes d'élaboration de différents Inlay-Onlay tout céramique, par différents procédés existant actuellement.

1er cas les céramiques coulées. Le système Empress - Taille - empreinte - réalisation au laboratoire.

2ème cas : La céramique Dicor. Laboratoire

3ème cas : Le système Cerec

Synthèse publiée dans "L'oeil dentaire N° 4-93"

Photos extraites de la vidéo :

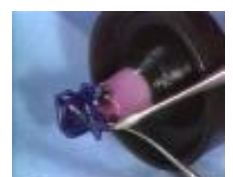

DVD

CCL200DVD

99,00 €

Au-delà de la compréhension de la technique de la cire par addition, démontrée ici étape par étape, cette méthode originale a le mérite de faire comprendre l'utilité de chaque structure dentaire, aussi bien dans leurs fonctions statiques que dynamiques. Indispensable à tout prothésiste, aussi bien clinicien que technicien.

Auteur(s) :
Romerowski (J.)
Bresson (G.)
Baudoin (G.)

Durée :
27 minutes

Langue :
Français

Zone DVD :
Multi-zones

Date d'insertion :
30/11/1992

Producteur(s) :
CIVideo
C.A.D.F.

Photos extraites de la vidéo :

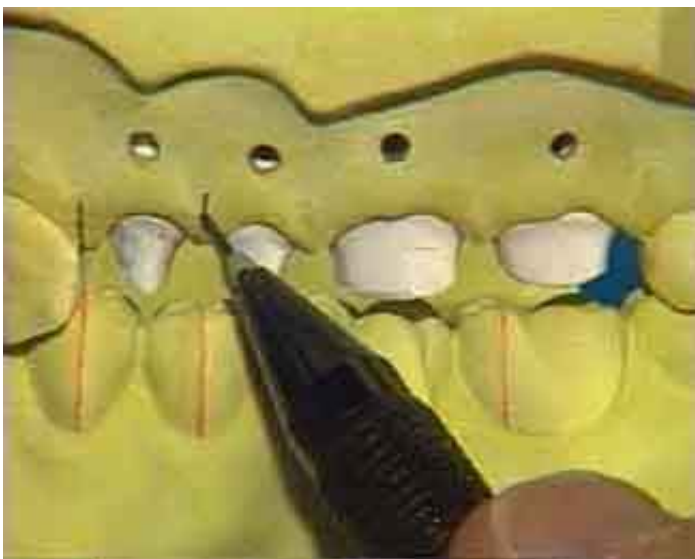

DVD

CCL131DVD

107,00 €

Auteur(s) :
Duret (F.)
Bleicher (P.)

Durée :
65 minutes

Langue :
Français

Zone DVD :
Multi-zones

Date d'insertion :
10/11/1990

Producteur(s) :
CIVideo
A.D.F.

La conception actuelle des prothèses dentaires fixées comprend un certain nombre d'étapes étroitement liées les unes aux autres, autant d'étapes délicates qui peuvent être à l'origine de sources d'erreurs et d'incertitudes. Les progrès remarquables de l'informatique et de la robotique ont fait naître de nouveaux procédés qui laissent envisager un avenir prometteur. Deux concepts différents de CFAO sont présentés avec détails et exemples cliniques.

Photos extraites de la vidéo :

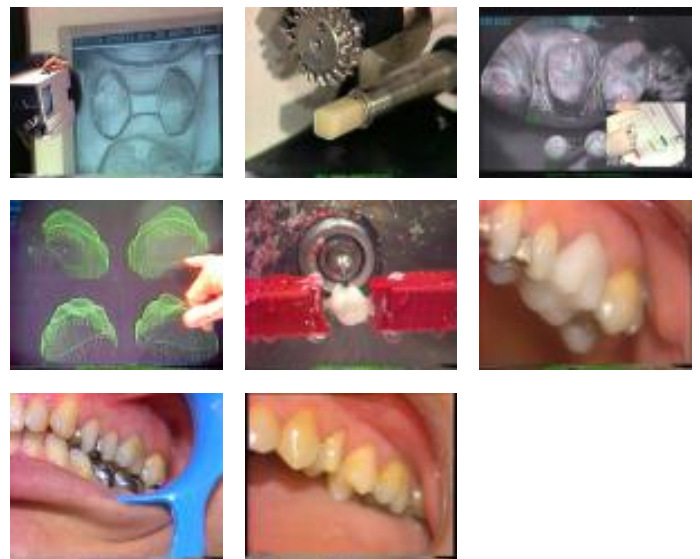



CCL186DVD

92,00 €

Cette méthode originale de montage des dents en cire a le mérite de faire comprendre l'utilité de chaque structure dentaire, aussi bien dans leurs fonctions statiques que dynamiques. Les bases même de la technique, de l'instrumentation et des manipulations sont présentées ici étape par étape. Indispensable à tous prothésistes, aussi bien clinicien que technicien.

Auteur(s) :
Baudoin (G.)
Romerowski (J.)
Bresson (G.)

Durée :
21 minutes

Langue :
Français

Zone DVD :
Multi-zones

Date d'insertion :
15/10/1985

Producteur(s) :
CIVideo
C.A.D.F.

Photos extraites de la vidéo :

